



Fecha: 06/10/2023
Asunto: COMUNICADO N°1

Hora: 19:00
Doc. N°: 1

De: Comité Organizador
Para: **Todos los Equipos inscritos en el 49 rallye Orvecame Isla Tenerife**

Por motivos de seguridad se ha modificado el trazado del sector 9 y 13, TC-5 y TC-7 quedando de la siguiente manera.

Sector-9 TC 5 LA CABEZADA A CH 5A REA-LOS REALEJOS: Total Kms. 30,590 Distancia TC 14,950 kms se mantiene el tiempo del sector 0:57 siendo la velocidad media de 32,20

Sector-13 TC 7 LA CABEZADA A CH 7A REA- SANTA URSULA: Total Kms. 40,680 Distancia TC 14,950 kms se mantiene el tiempo del sector 1:00 siendo la velocidad media de 40,68

La distancia del TC-5 y TC-7 se recortan en 1,030 kms.

Imagen: línea de color rojo, es lo que se modifica, línea de color verde nueva variante a seguir.

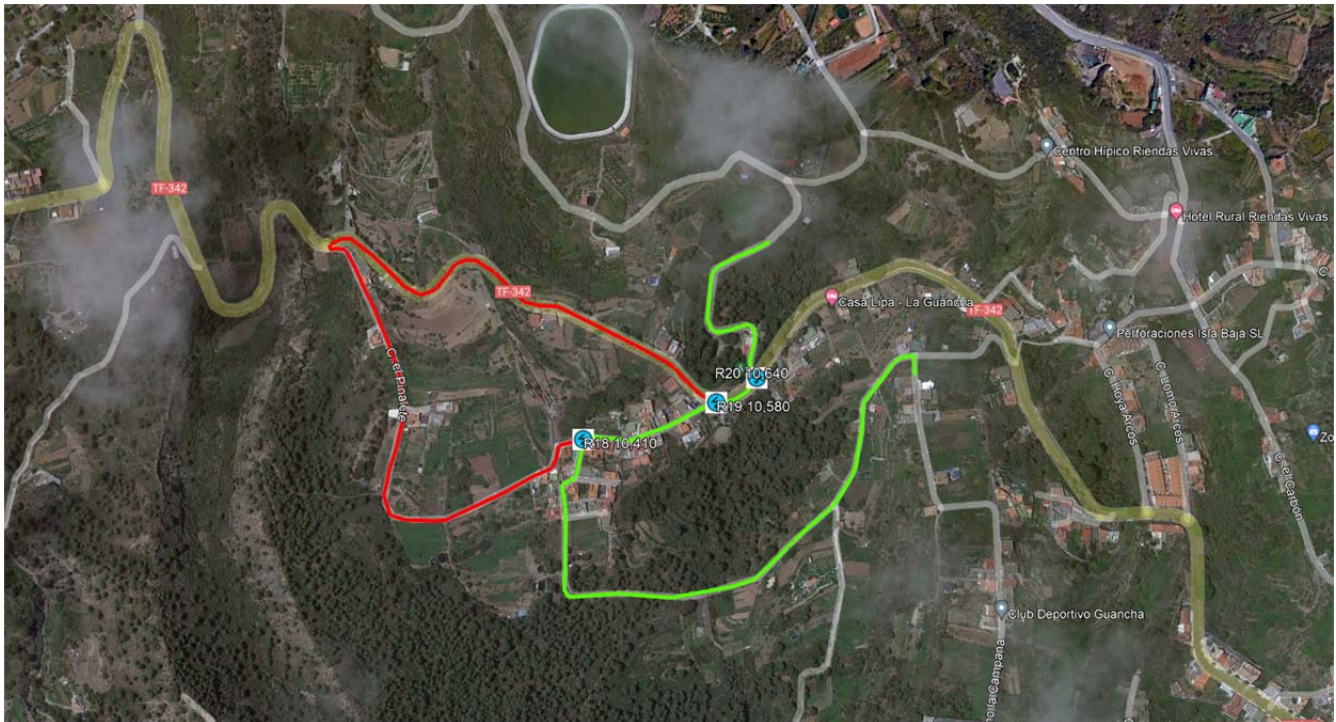

Dado que esta publicación se ha hecho en periodo de estar prohibidos los reconocimientos, se autoriza a recorrer la nueva variante de dicho sectores, desde la Viñeta 12 distancia 8,820 kms, entrando por la TF-344 Montefrío hasta la viñeta 20 distancia 10,640 kms, cruce el Pinalete, desde la publicación de este comunicado hasta las 23:00 h del próximo martes día 5.



Quedan exentos de estas limitaciones los equipos foráneos que han solicitado reconocimientos previos a la prueba, así como los equipos inscritos en Regularidad Sport.

Opciones de actualizar documentación: Se publica la modificación íntegra de los dos sectores independientes, así como la opción de actualizar la descarga del Road-Book nuevamente actualizado, así como el Itinerario Horario (solo corrige nuevas distancias).

El Comité Organizador,